Exposé

Baugrundstück Eisenach OT Göringen

Ort:	Eisenach-Göringen
Straße:	In den Baumgärten
Haus-Nr.:	Flur 1, Flst. 13/1 u. 13/2
Grundstücksfläche:	515 m²

2 unbebaute baureife Grundstücke, welche zum Verkauf zwecks Bebauung mit einem Einfamilienhaus stehen.
Flur 1, Flst. 13/1 = 472 qm und 13/2 = 43 qm

Hinweis: Der Erwerber hat sich im Kaufvertrag zu verpflichten, das Bauprojekt innerhalb von zwei Jahren nach Wirksamwerden des Kaufvertrages nachhaltig zu
beginnen. Einer Verlängerung dieser Frist um weitere zwei Jahre wird auf

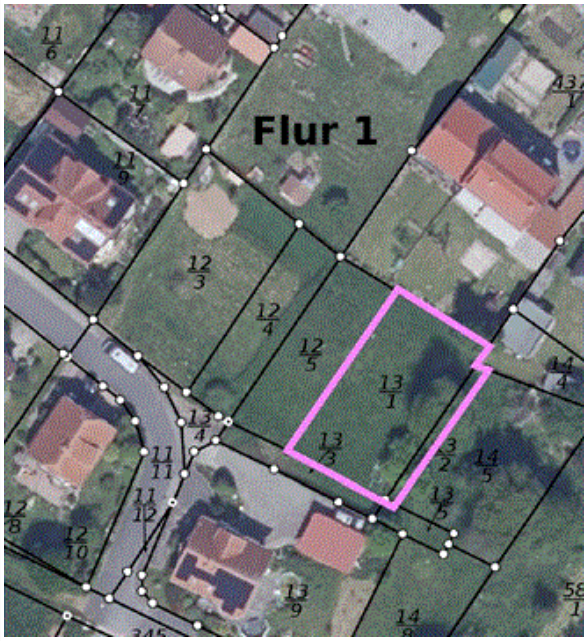

kein Bild verfügbar

Kaufpreis:	26265,00 EUR
Gesamtkosten:	**26265,00 EUR**

Sie haben Interesse an diesem Objekt? So erreichen Sie uns ...

SWG Eisenach mbH
Jakobsplan 9
D-99817 Eisenach
E-Mail: info@swg-eisenach.de
Internet: www.swg-eisenach.de

Ansprechpartner Vermietung:
Fr. Trautwein, Hr. Hahn, Fr. Scheidt
Tel.: (03691) 231-172, -173, -171
Fax: (03691) 231-114, -112

Ansprechpartner Verkauf:
Fr. I. Neumann
Tel.: (03691) 231-104
Fax: (03691) 231-112, -114

Alle Angebote freibleibend. Änderungen und Irrtümer vorbehalten. Nicht zur Vorlage bei Behörden. v2.4WWW

© 2025 SWG Eisenach mbH. Alle Rechte vorbehalten. 05.12.2025 Ref.-Nr. 9999.7927 (Bei Rückfragen bitte angeben!)